МОС
СТРОЙ
ИНФОРМ

Градостроительный анализ земельного участка

ЗЕМЕЛЬНЫЙ УЧАСТОК	кадастровый номер 50:27:0030254:221*
АДРЕС	г. Москва, Вороново, вн.тер.г. муниципальный округ квартал 400, земельный участок 19


50:27:0030254:221

Земельный участок: 50:27:0030254:221

Информация | Сервисы | Объекты | Части ЗУ | Состав

Вид объекта недвижимости	Земельный участок
Вид земельного участка	Землепользование
Дата присвоения	07.07.2009
Кадастровый номер	50:27:0030254:221
Кадастровый квартал	77:22:0030254
Адрес	Российская Федерация, город Москва, вн.тер.г. муниципальный округ Вороново, квартал 400, земельный участок 19
	Свернуть
Площадь уточненная	58 100 кв. м
Площадь декларированная	-
Площадь	-
Статус	Учтенный
Категория земель	Земли населенных пунктов
Вид разрешенного использования	Для сельскохозяйственного производства
Форма собственности	Частная
Кадастровая стоимость	658 854 руб.
Удельный показатель кадастровой стоимости	11,34 руб./кв. м

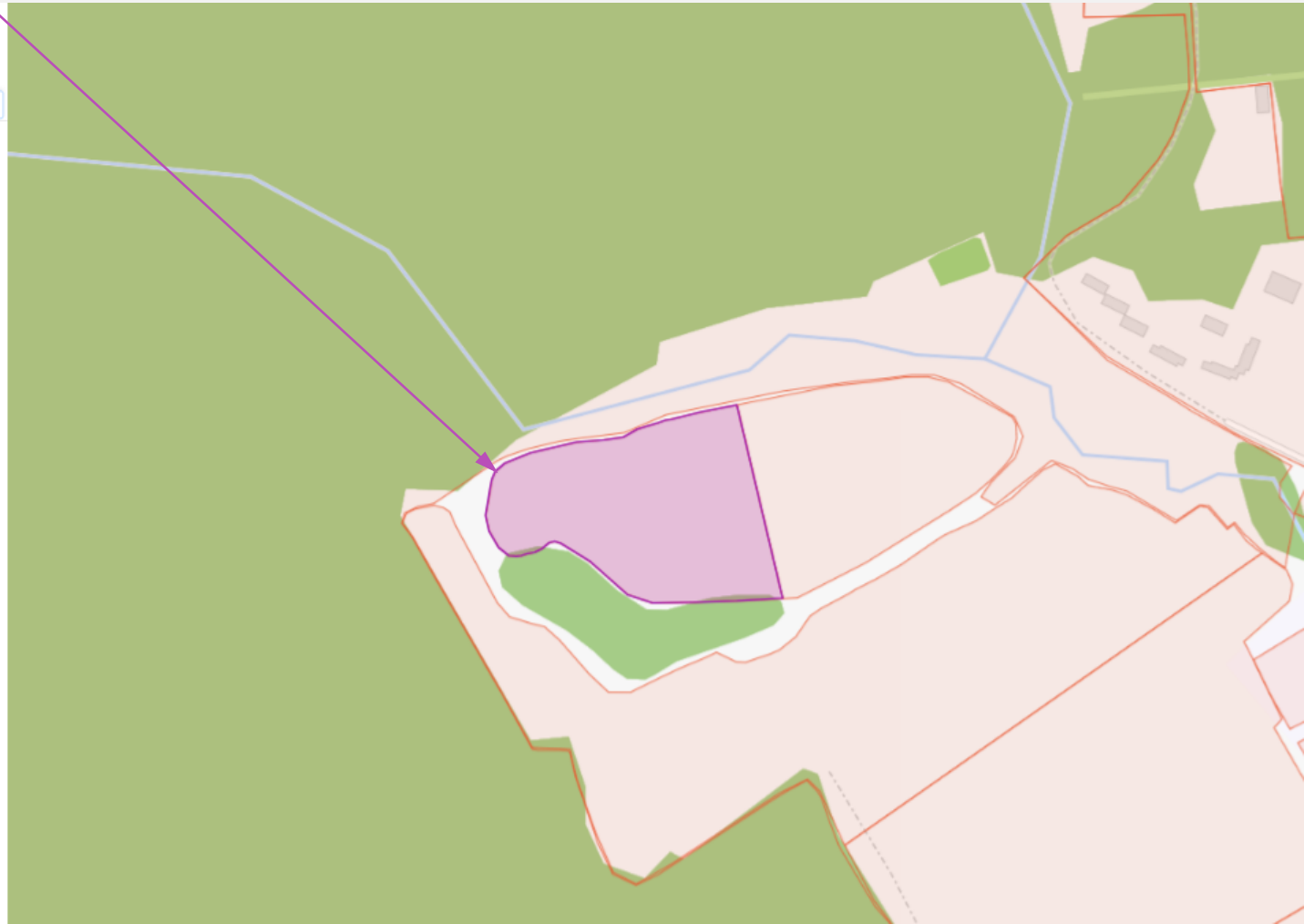

Земельный участок

Дата обновления информации: 29.03.2025

действия ···

Общая информация

Вид объекта недвижимости	Земельный участок
Статус объекта	Актуально
Кадастровый номер	50:27:0030254:221
Дата присвоения кадастрового номера	07.07.2009
Форма собственности	Частная

Характеристики объекта

Адрес (местоположение)	Российская Федерация, город Москва, вн.тер.г. муниципальный округ Вороново, квартал 400, земельный участок 19
Площадь, кв.м	58100
Категория земель	Земли населенных пунктов
Вид разрешенного использования	Для сельскохозяйственного производства

Сведения о кадастровой стоимости

Кадастровая стоимость (руб)	658854.00
Дата определения	01.01.2024
Дата внесения	05.12.2024

Сведения о правах и ограничениях (обременениях)

Вид, номер и дата государственной регистрации права	Собственность № 50:27:0030254:221-77/072/2025-2 от 29.05.2025

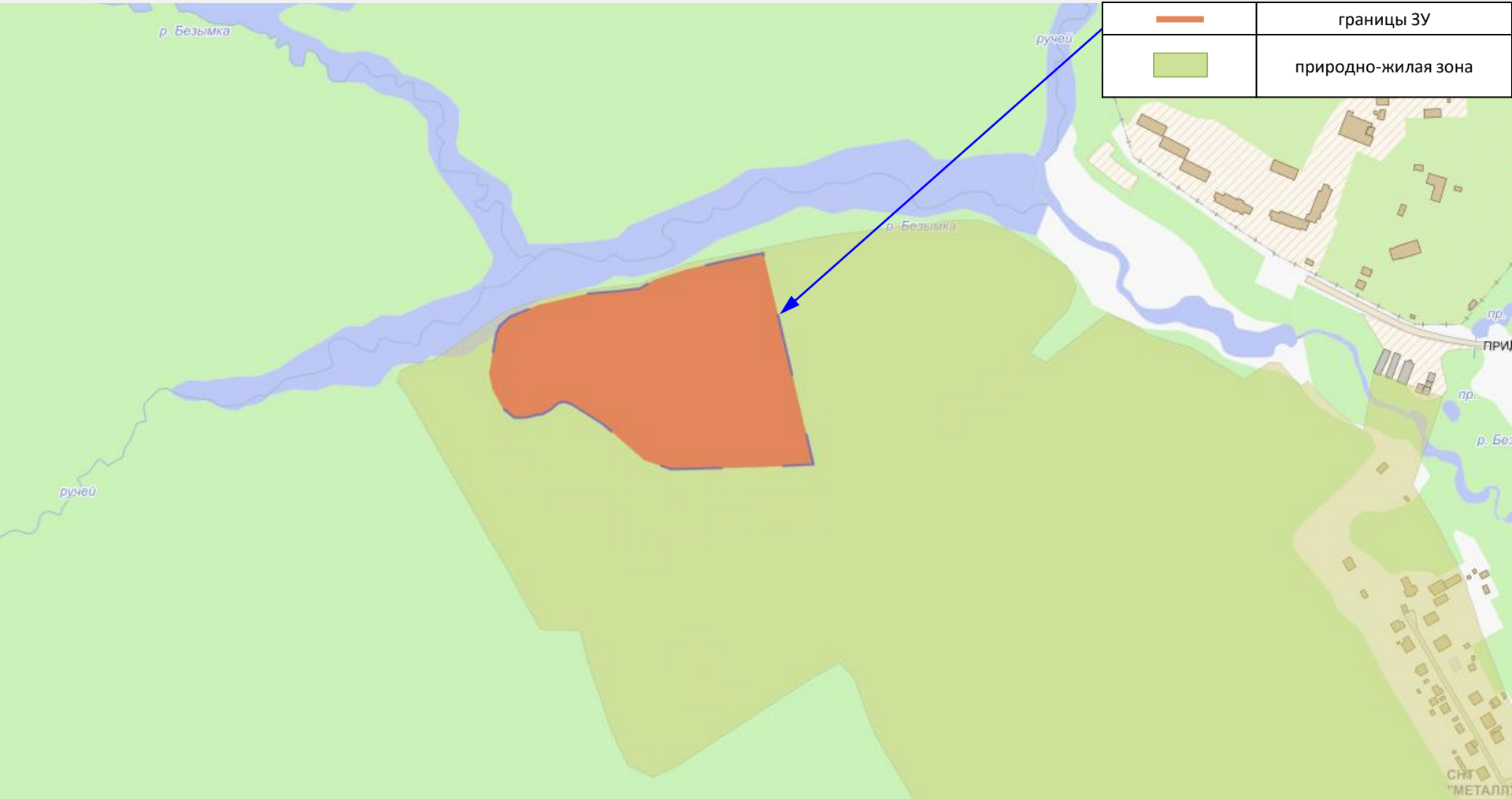
границы ЗУ
природно-жилая зона
р. Безымка
ручей
р. Безымка
ручей
р. Безымка
пр.
ПРИ
пр.
р. Без
СНТ
"МЕТАЛЛ

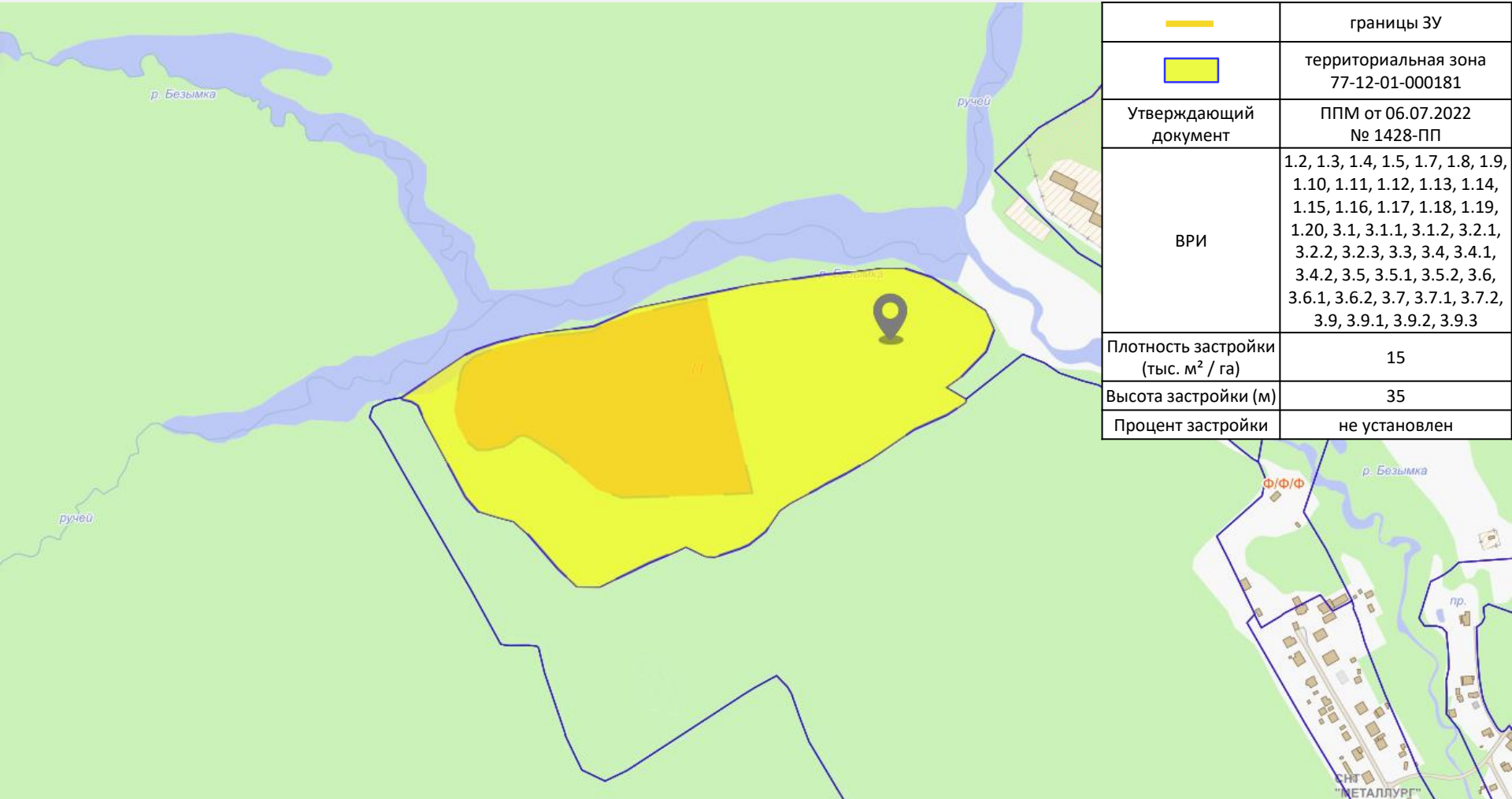

	границы ЗУ
	территориальная зона 77-12-01-000181
Утверждающий документ	ППМ от 06.07.2022 № 1428-ПП
ВРИ	1.2, 1.3, 1.4, 1.5, 1.7, 1.8, 1.9, 1.10, 1.11, 1.12, 1.13, 1.14, 1.15, 1.16, 1.17, 1.18, 1.19, 1.20, 3.1, 3.1.1, 3.1.2, 3.2.1, 3.2.2, 3.2.3, 3.3, 3.4, 3.4.1, 3.4.2, 3.5, 3.5.1, 3.5.2, 3.6, 3.6.1, 3.6.2, 3.7, 3.7.1, 3.7.2, 3.9, 3.9.1, 3.9.2, 3.9.3
Плотность застройки (тыс. м² / га)	15
Высота застройки (м)	35
Процент застройки	не установлен

1.2	Выращивание зерновых и иных сельскохозяйственных культур Осуществление хозяйственной деятельности на сельскохозяйственных угодьях, связанной с производством зерновых, бобовых, кормовых, технических, масличных, эфиромасличных и иных сельскохозяйственных культур.
1.3	Овощеводство Осуществление хозяйственной деятельности на сельскохозяйственных угодьях, связанной с производством картофеля, листовых, плодовых, луковичных и бахчевых сельскохозяйственных культур, в том числе с использованием теплиц.
1.4	Выращивание тонизирующих, лекарственных, цветочных культур Осуществление хозяйственной деятельности, в том числе на сельскохозяйственных угодьях, связанной с производством чая, лекарственных и цветочных культур.
1.5	Садоводство Осуществление хозяйственной деятельности, в том числе на сельскохозяйственных угодьях, связанной с выращиванием многолетних плодовых и ягодных культур, винограда и иных многолетних культур.
1.7	Животноводство Осуществление хозяйственной деятельности, связанной с производством продукции животноводства, в том числе сенокошение, выпас сельскохозяйственных животных, разведение племенных животных, производство и использование племенной продукции (материала), размещение зданий, сооружений, используемых для содержания и разведения сельскохозяйственных животных, производства, хранения и первичной переработки сельскохозяйственной продукции. Содержание данного вида разрешенного использования включает в себя содержание видов разрешенного использования с кодами 1.8 - 1.11, 1.15, 1.19, 1.20.
1.8	Скотоводство Осуществление хозяйственной деятельности, в том числе на сельскохозяйственных угодьях, связанной с разведением сельскохозяйственных животных (крупного рогатого скота, овец, коз, лошадей, верблюдов, оленей); сенокошение, выпас сельскохозяйственных животных, производство кормов, размещение зданий, сооружений, используемых для содержания и разведения сельскохозяйственных животных; разведение племенных животных, производство и использование племенной продукции (материала).
1.9	Звероводство Осуществление хозяйственной деятельности, связанной с разведением в неволе ценных пушных зверей; размещение зданий, сооружений, используемых для содержания и разведения животных, производства, хранения и первичной переработки продукции; разведение племенных животных, производство и использование племенной продукции (материала).
1.10	Птицеводство Осуществление хозяйственной деятельности, связанной с разведением домашних пород птиц, в том числе водоплавающих; размещение зданий, сооружений, используемых для содержания и разведения животных, производства, хранения и первичной переработки продукции птицеводства; разведение племенных животных, производство и использование племенной продукции (материала).
1.11	Свиноводство Осуществление хозяйственной деятельности, связанной с разведением свиней; размещение зданий, сооружений, используемых для содержания и разведения животных, производства, хранения и первичной переработки продукции; разведение племенных животных, производство и использование племенной продукции (материала).
1.12	Пчеловодство Осуществление хозяйственной деятельности, в том числе на сельскохозяйственных угодьях, по разведению, содержанию и использованию пчел и иных полезных насекомых; размещение ульев, иных объектов и оборудования, необходимого для пчеловодства и разведениях иных полезных насекомых; размещение сооружений, используемых для хранения и первичной переработки продукции пчеловодства.
1.13	Рыбоводство Осуществление хозяйственной деятельности, связанной с разведением и (или) содержанием, выращиванием объектов рыбоводства (аквакультуры); размещение зданий, сооружений, оборудования, необходимых для осуществления рыбоводства (аквакультуры).
1.14	Научное обеспечение сельского хозяйства Осуществление научной и селекционной работы, ведения сельского хозяйства для получения ценных с научной точки зрения образцов растительного и животного мира; размещение коллекций генетических ресурсов растений.

1.15	Хранение и переработка сельскохозяйственной продукции Размещение зданий, сооружений, используемых для производства, хранения, первичной и глубокой переработки сельскохозяйственной продукции.
1.16	Ведение личного подсобного хозяйства на полевых участках Производство сельскохозяйственной продукции без права возведения объектов капитального строительства.
1.17	Питомники Выращивание и реализация подроста деревьев и кустарников, используемых в сельском хозяйстве, а также иных сельскохозяйственных культур для получения рассады и семян; размещение сооружений, необходимых для указанных видов сельскохозяйственного производства.
1.18	Обеспечение сельскохозяйственного производства Размещение машинно-транспортных и ремонтных станций, ангаров и гаражей для сельскохозяйственной техники, амбаров, водонапорных башен, трансформаторных станций и иного технического оборудования, используемого для ведения сельского хозяйства.
1.19	Сенокошение Кошение трав, сбор и заготовка сена.
1.20	Выпас сельскохозяйственных животных Выпас сельскохозяйственных животных.
3.1	Коммунальное обслуживание Размещение зданий и сооружений в целях обеспечения физических и юридических лиц коммунальными услугами. Содержание данного вида разрешенного использования включает в себя содержание видов разрешенного использования с кодами 3.1.1 - 3.1.2.
3.1.1	Предоставление коммунальных услуг Размещение зданий и сооружений, обеспечивающих поставку воды, тепла, электричества, газа, отвод канализационных стоков, очистку и уборку объектов недвижимости (котельных, водозаборов, очистных сооружений, насосных станций, водопроводов, линий электропередач, трансформаторных подстанций, газопроводов, линий связи, телефонных станций, канализаций, стоянок, гаражей и мастерских для обслуживания уборочной и аварийной техники, сооружений, необходимых для сбора и плавки снега).
3.1.2	Административные здания организаций, обеспечивающих предоставление коммунальных услуг Размещение зданий, предназначенных для приема физических и юридических лиц в связи с предоставлением им коммунальных услуг.
3.2.1	Дома социального обслуживания Размещение зданий, предназначенных для размещения домов престарелых, домов ребенка, детских домов, пунктов ночлега для бездомных граждан; размещение объектов капитального строительства для временного размещения вынужденных переселенцев, лиц, признанных беженцами.
3.2.2	Оказание социальной помощи населению Размещение зданий, предназначенных для служб психологической и бесплатной юридической помощи, социальных, пенсионных и иных служб (службы занятости населения, пункты питания малоимущих граждан), в которых осуществляется прием граждан по вопросам оказания социальной помощи и назначения социальных или пенсионных выплат, а также для размещения общественных некоммерческих организаций: некоммерческих фондов, благотворительных организаций, клубов по интересам.
3.2.3	Оказание услуг связи Размещение зданий, предназначенных для размещения пунктов оказания услуг почтовой, телеграфной, междугородней и международной телефонной связи.
3.3	Бытовое обслуживание Размещение объектов капитального строительства, предназначенных для оказания населению или организациям бытовых услуг (мастерские мелкого ремонта, ателье, бани, парикмахерские, прачечные, химчистки, похоронные бюро).

3.4	Здравоохранение Размещение объектов капитального строительства, предназначенных для оказания гражданам медицинской помощи. Содержание данного вида разрешенного использования включает в себя содержание видов разрешенного использования с кодами 3.4.1 - 3.4.2.
3.4.1	Амбулаторно-поликлиническое обслуживание Размещение объектов капитального строительства, предназначенных для оказания гражданам амбулаторно-поликлинической медицинской помощи (поликлиники, фельдшерские пункты, пункты здравоохранения, центры матери и ребенка, диагностические центры, молочные кухни, станции донорства крови, клинические лаборатории).
3.4.2	Стационарное медицинское обслуживание Размещение объектов капитального строительства, предназначенных для оказания гражданам медицинской помощи в стационарах (больницы, родильные дома, диспансеры, научно-медицинские учреждения и прочие объекты, обеспечивающие оказание услуги по лечению в стационаре); размещение станций скорой помощи; размещение площадок санитарной авиации.
3.5	Образование и просвещение Размещение объектов капитального строительства, предназначенных для воспитания, образования и просвещения. Содержание данного вида разрешенного использования включает в себя содержание видов разрешенного использования с кодами 3.5.1 - 3.5.2.
3.5.1	Дошкольное, начальное и среднее общее образование Размещение объектов капитального строительства, предназначенных для просвещения, дошкольного, начального и среднего общего образования (детские ясли, детские сады, школы, лицеи, гимназии, художественные, музыкальные школы, образовательные кружки и иные организации, осуществляющие деятельность по воспитанию, образованию и просвещению), в том числе зданий, спортивных сооружений, предназначенных для занятия обучающихся физической культурой и спортом.
3.5.2	Среднее и высшее профессиональное образование Размещение объектов капитального строительства, предназначенных для профессионального образования и просвещения (профессиональные технические училища, колледжи, художественные, музыкальные училища, общества знаний, институты, университеты, организации по переподготовке и повышению квалификации специалистов и иные организации, осуществляющие деятельность по образованию и просвещению), в том числе зданий, спортивных сооружений, предназначенных для занятия обучающихся физической культурой и спортом.
3.6	Культурное развитие Размещение зданий и сооружений, предназначенных для размещения объектов культуры. Содержание данного вида разрешенного использования включает в себя содержание видов разрешенного использования с кодами 3.6.1 - 3.6.3.
3.6.1	Объекты культурно-досуговой деятельности Размещение зданий, предназначенных для размещения музеев, выставочных залов, художественных галерей, домов культуры, библиотек, кинотеатров и кинозалов, театров, филармоний, концертных залов, планетариев.
3.6.2	Парки культуры и отдыха Размещение парков культуры и отдыха.
3.7	Религиозное использование Размещение зданий и сооружений религиозного использования. Содержание данного вида разрешенного использования включает в себя содержание видов разрешенного использования с кодами 3.7.1 - 3.7.2.
3.7.1	Осуществление религиозных обрядов Размещение зданий и сооружений, предназначенных для совершения религиозных обрядов и церемоний (в том числе церкви, соборы, храмы, часовни, мечети, молельные дома, синагоги).
3.7.2	Религиозное управление и образование Размещение зданий, предназначенных для постоянного местонахождения духовных лиц, паломников и послушников в связи с осуществлением ими религиозной службы, а также для осуществления благотворительной и религиозной образовательной деятельности (монастыри, скиты, дома священнослужителей, воскресные и религиозные школы, семинарии, духовные училища)

3.9	Обеспечение научной деятельности Размещение зданий и сооружений для обеспечения научной деятельности. Содержание данного вида разрешенного использования включает в себя содержание видов разрешенного использования с кодами 3.9.1 - 3.9.3.
3.9.1	Обеспечение деятельности в области гидрометеорологии и смежных с ней областях Размещение объектов капитального строительства, предназначенных для наблюдений за физическими и химическими процессами, происходящими в окружающей среде, определения ее гидрометеорологических, агрометеорологических и гелиогеофизических характеристик, уровня загрязнения атмосферного воздуха, почв, водных объектов, в том числе по гидробиологическим показателям, и околоземного - космического пространства, зданий и сооружений, используемых в области гидрометеорологии и смежных с ней областях (доплеровские метеорологические радиолокаторы, гидрологические посты и другие).
3.9.2	Проведение научных исследований Размещение зданий и сооружений, предназначенных для проведения научных изысканий, исследований и разработок (научно-исследовательские и проектные институты, научные центры, инновационные центры, государственные академии наук, опытно-конструкторские центры, в том числе отраслевые).
3.9.3	Проведение научных испытаний Размещение зданий и сооружений для проведения изысканий, испытаний опытных промышленных образцов, для размещения организаций, осуществляющих научные изыскания, исследования и разработки, научные и селекционные работы, ведение сельского и лесного хозяйства для получения ценных с научной точки зрения образцов растительного и животного мира.

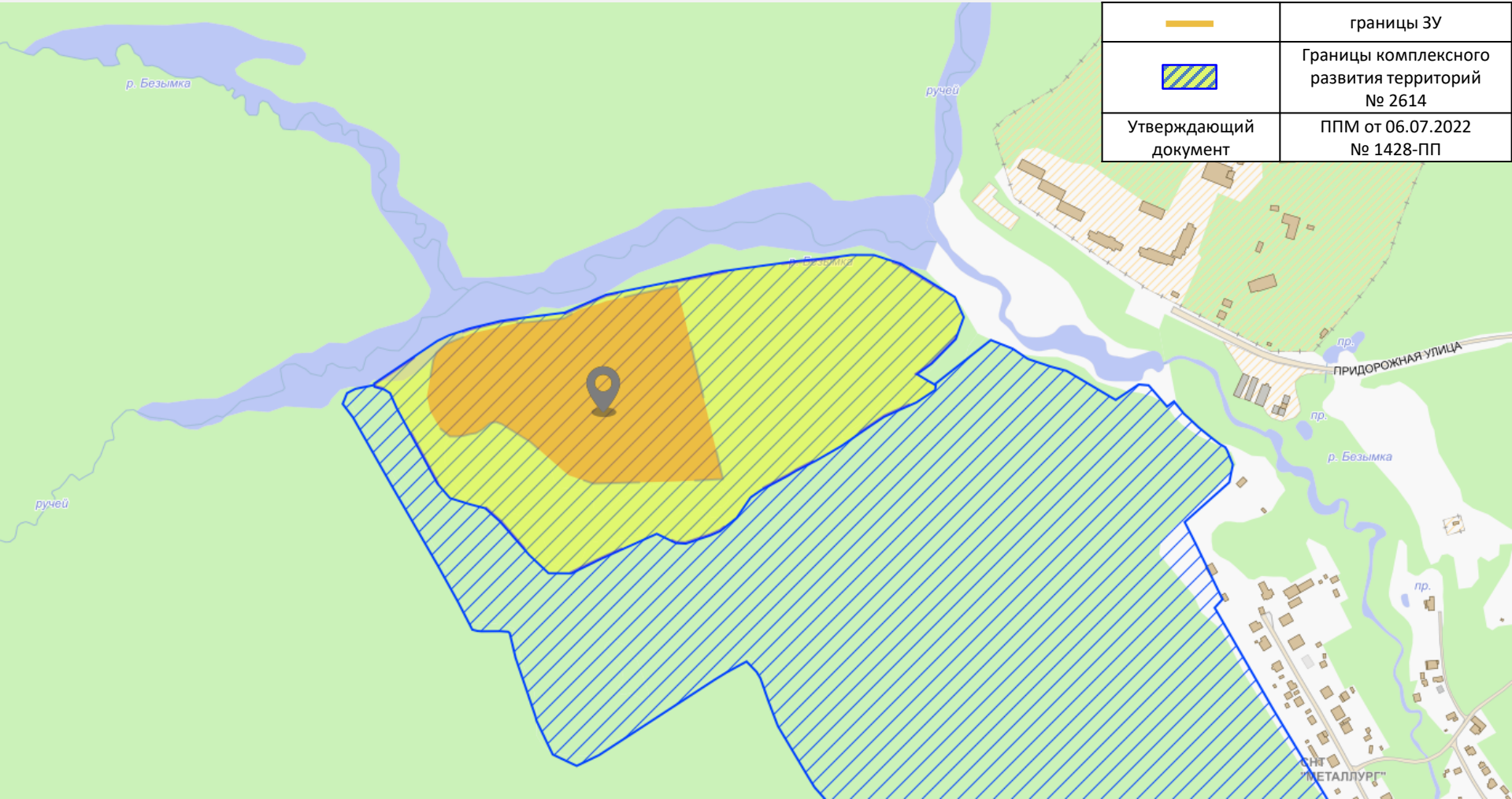

	границы ЗУ
	Границы комплексного развития территорий № 2614
Утверждающий документ	ППМ от 06.07.2022 № 1428-ПП

Зоны с особыми условиями использования территорий (ЗОУИТ)

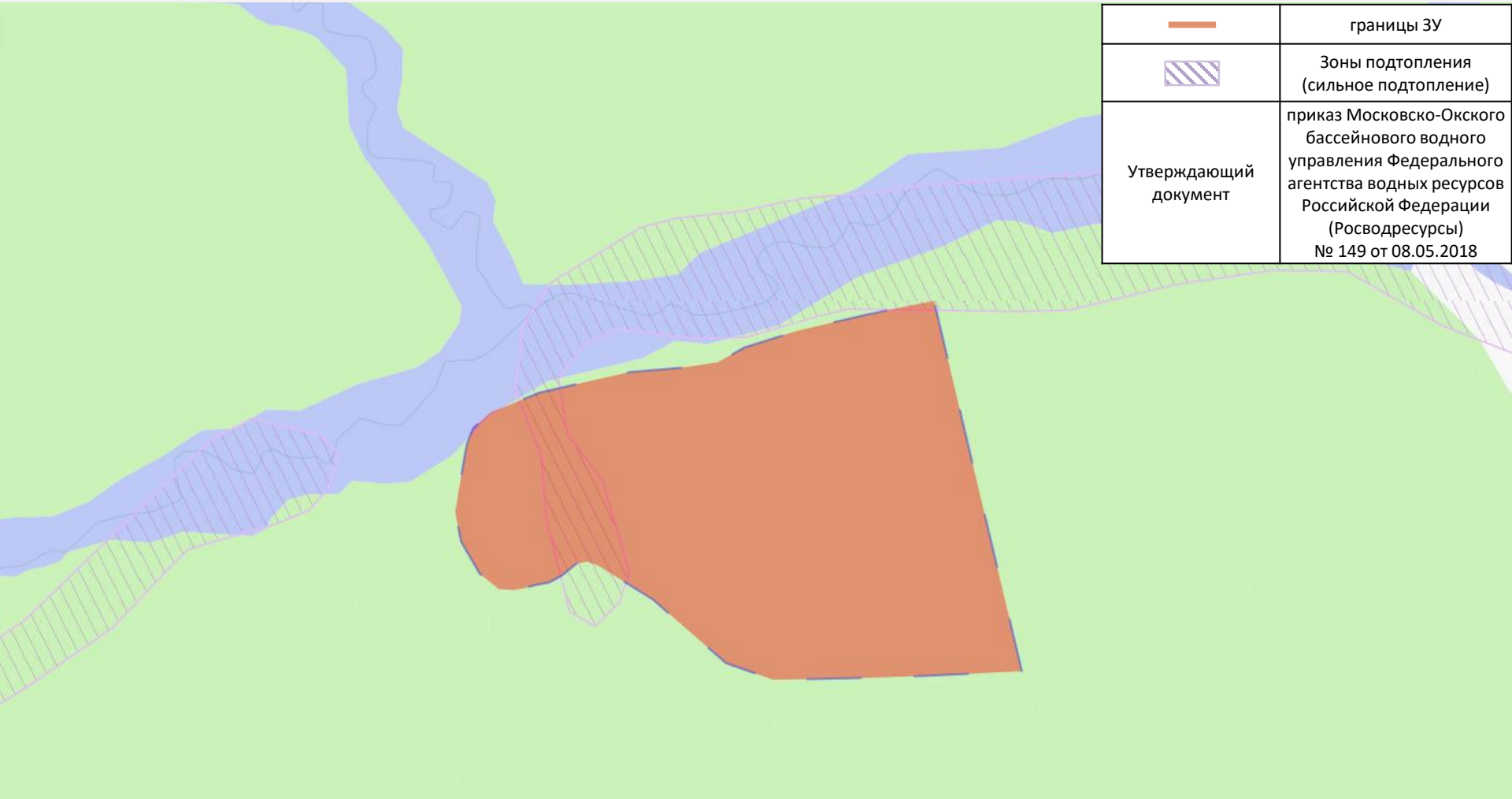

	границы ЗУ
	Зоны подтопления (сильное подтопление)
Утверждающий документ	приказ Московско-Окского бассейнового водного управления Федерального агентства водных ресурсов Российской Федерации (Росводресурсы) № 149 от 08.05.2018

Зоны с особыми условиями использования территорий (ЗОУИТ)



	границы ЗУ
	Зоны подтопления (умеренное подтопление)
Утверждающий документ	приказ Московско-Окского бассейнового водного управления Федерального агентства водных ресурсов Российской Федерации (Росводресурсы) № 149 от 08.05.2018

Зоны с особыми условиями использования территорий (ЗОУИТ)

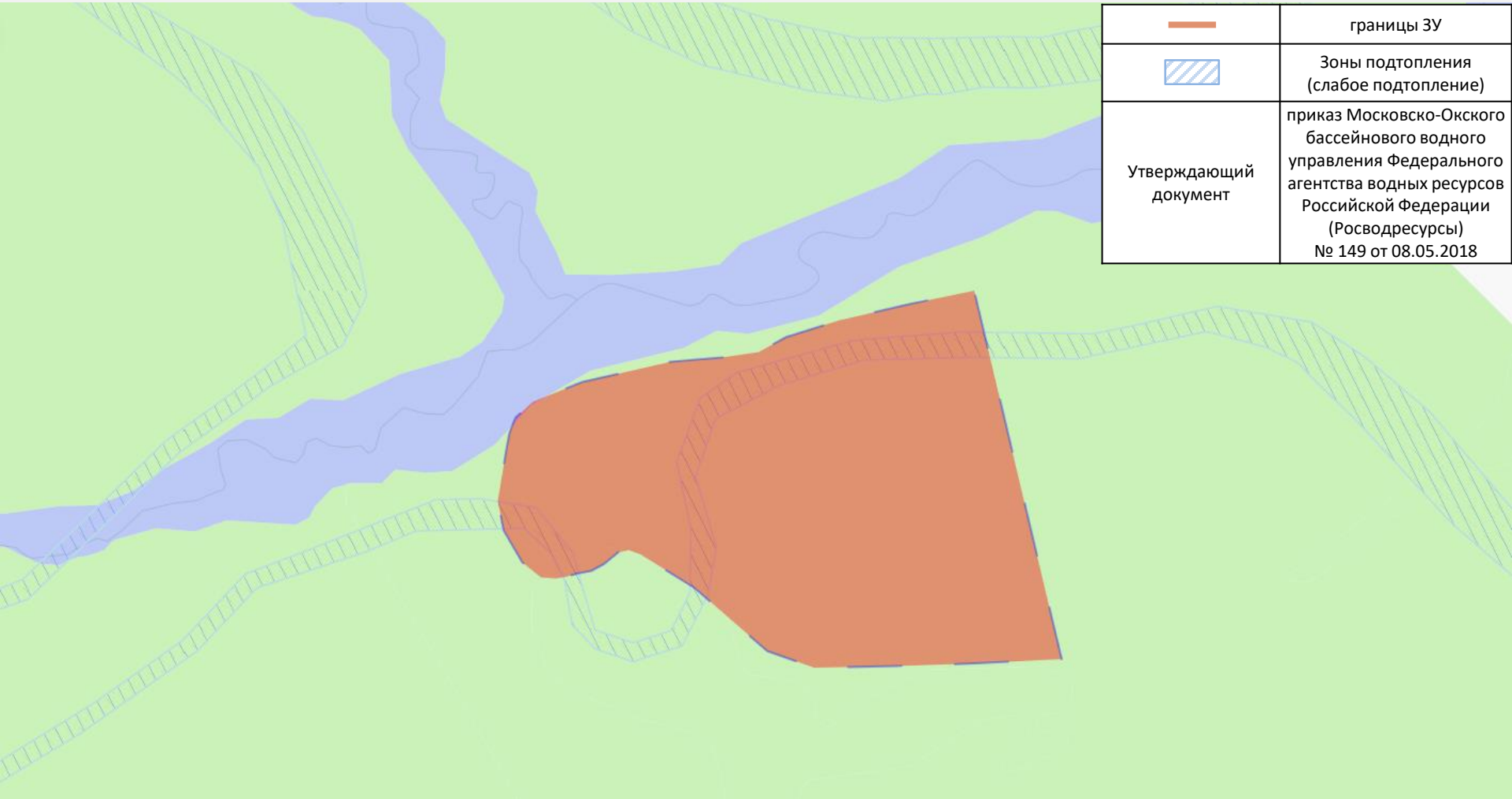

	границы ЗУ
	Зоны подтопления (слабое подтопление)
Утверждающий документ	приказ Московско-Окского бассейнового водного управления Федерального агентства водных ресурсов Российской Федерации (Росводресурсы) № 149 от 08.05.2018

Зоны с особыми условиями использования территорий (ЗОУИТ)

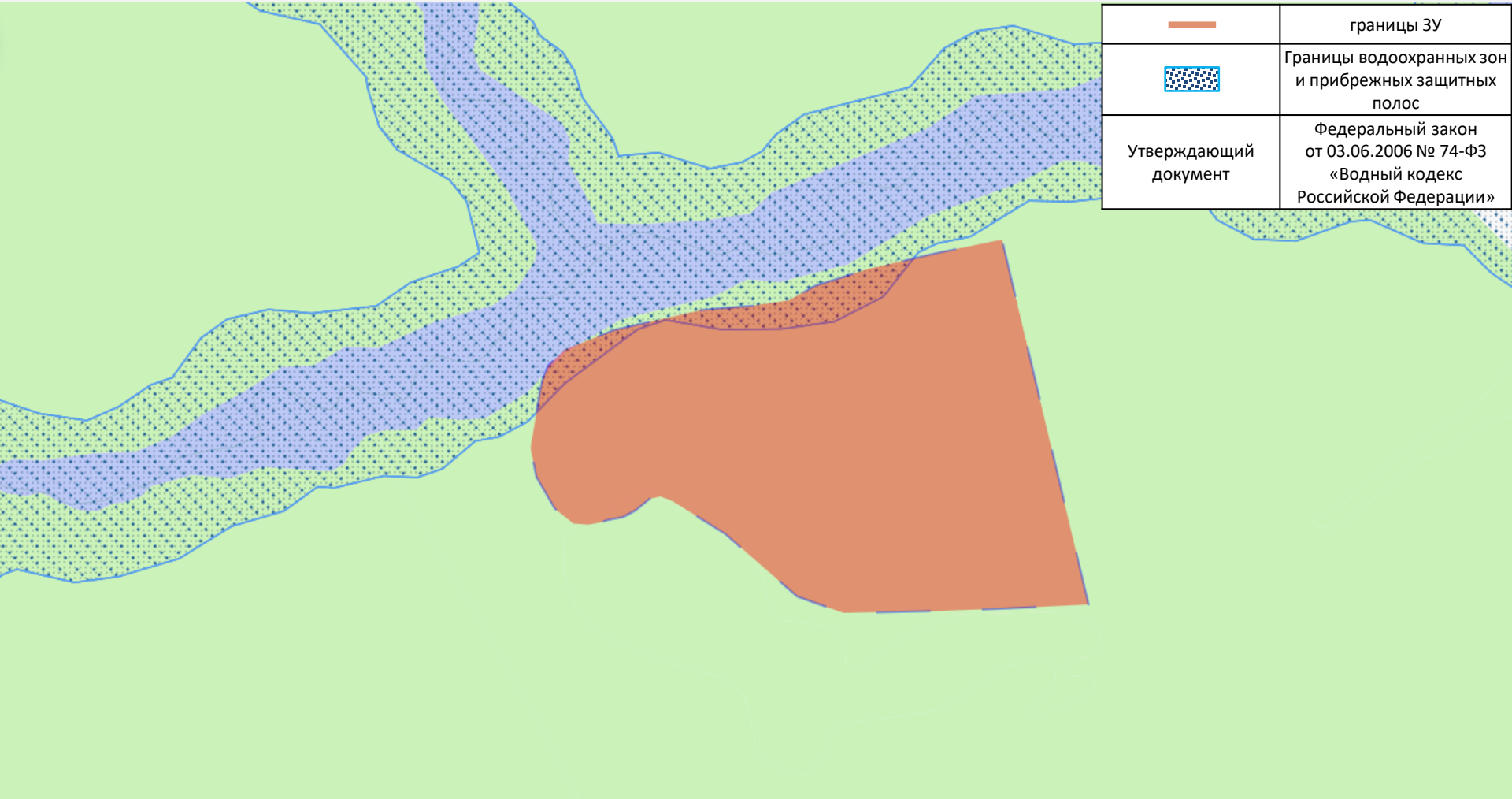

	границы ЗУ
	Границы водоохранных зон и прибрежных защитных полос
Утверждающий документ	Федеральный закон от 03.06.2006 № 74-ФЗ «Водный кодекс Российской Федерации»

Зоны с особыми условиями использования территорий (ЗОУИТ)

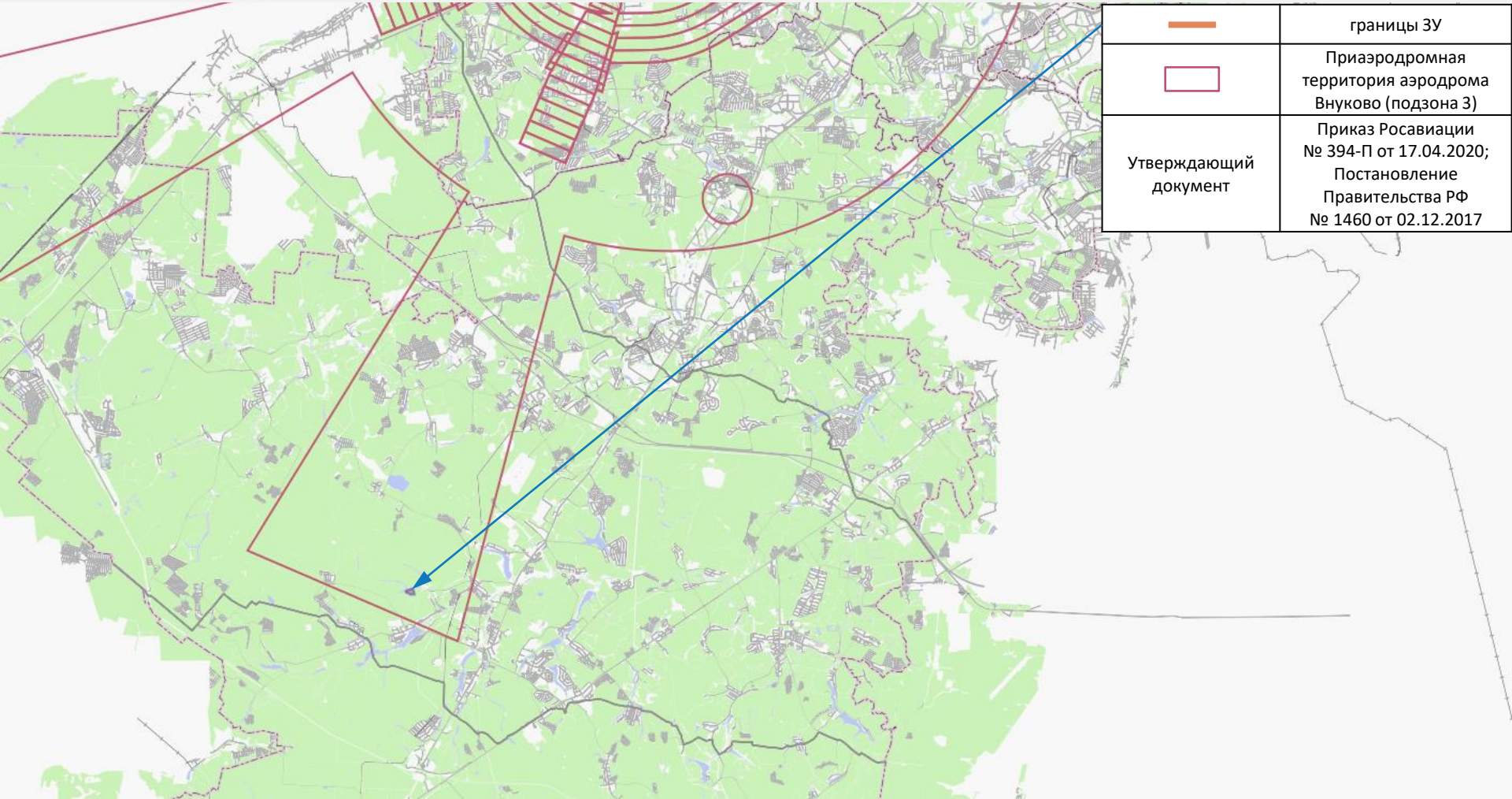

	границы ЗУ
	Приаэродромная территория аэродрома Внуково (подзона 3)
Утверждающий документ	Приказ Росавиации № 394-П от 17.04.2020; Постановление Правительства РФ № 1460 от 02.12.2017

Зоны с особыми условиями использования территорий (ЗОУИТ)



	границы ЗУ
	Приаэродромная территория аэродрома Внуково (подзона 5)
Утверждающий документ	Приказ Росавиации № 394-П от 17.04.2020; Постановление Правительства РФ № 1460 от 02.12.2017

* Рассматриваемая территория не входит в границы особо охраняемых природных территорий, санитарных, прибрежных зон. Также участок не входит в границы разработанных проектов планировки территорий, проектов межевания территорий.
Градостроительный план земельного участка не оформлен.